



DR. CAMILO ALLEYNE

Candidato de Panamá a la
Dirección de la Organización Panamericana de la Salud



DR. CAMILO ALLEYNE

Candidato de Panamá a la Dirección de la
Organización Panamericana de la Salud



*Servir para hacer una transformación que
impacte con una sola salud para el
bienestar de los pueblos de las Américas y
el Caribe.*

DR. CAMILO ALLEYNE



Candidato de Panamá a la Dirección de la
Organización Panamericana de la Salud



HOJA DE RUTA

1

Recorrido de países miembros y actualización de la data.

2

Los primeros 90 días realizar la revisión integral de la Agenda de las Américas y el plan estratégico.

3

Torre de control y secretario de metas en sistema digital y presencial.

4

Ejecución real con impacto y beneficios en las comunidades.

5

Fechas de metas y responsables en pares.

DR. CAMILO ALLEYNE

Candidato de Panamá a la Dirección de la Organización Panamericana de la Salud



DR. CAMILO ALLEYNE

Candidato de Panamá a la Dirección de la
Organización Panamericana de la Salud



12 compromisos en conjunto con los países miembros

1

DR. CAMILO ALLEYNE

Candidato de Panamá a la Dirección de la
Organización Panamericana de la Salud



**FORTALECER EL SISTEMA DE SALUD
CONTINENTAL AL EMERGER DE LA
PANDEMIA PRODUCIDA POR EL
SARS-COV-2 .**

2

DR. CAMILO ALLEYNE

Candidato de Panamá a la Dirección de la
Organización Panamericana de la Salud



**ESTABLECER UNA POLITICA DE UNA
SOLA SALUD EN EL CONTINENTE
AMERICANO Y EL CARIBE, integrando:**



**SALUD
HUMANA**



**SALUD
ANIMAL**



**SALUD
AMBIENTAL**

3

AUMENTAR EL FINANCIAMIENTO DE LA SALUD PÚBLICA.

Candidato de Panamá a la Dirección de la Organización Panamericana de la Salud

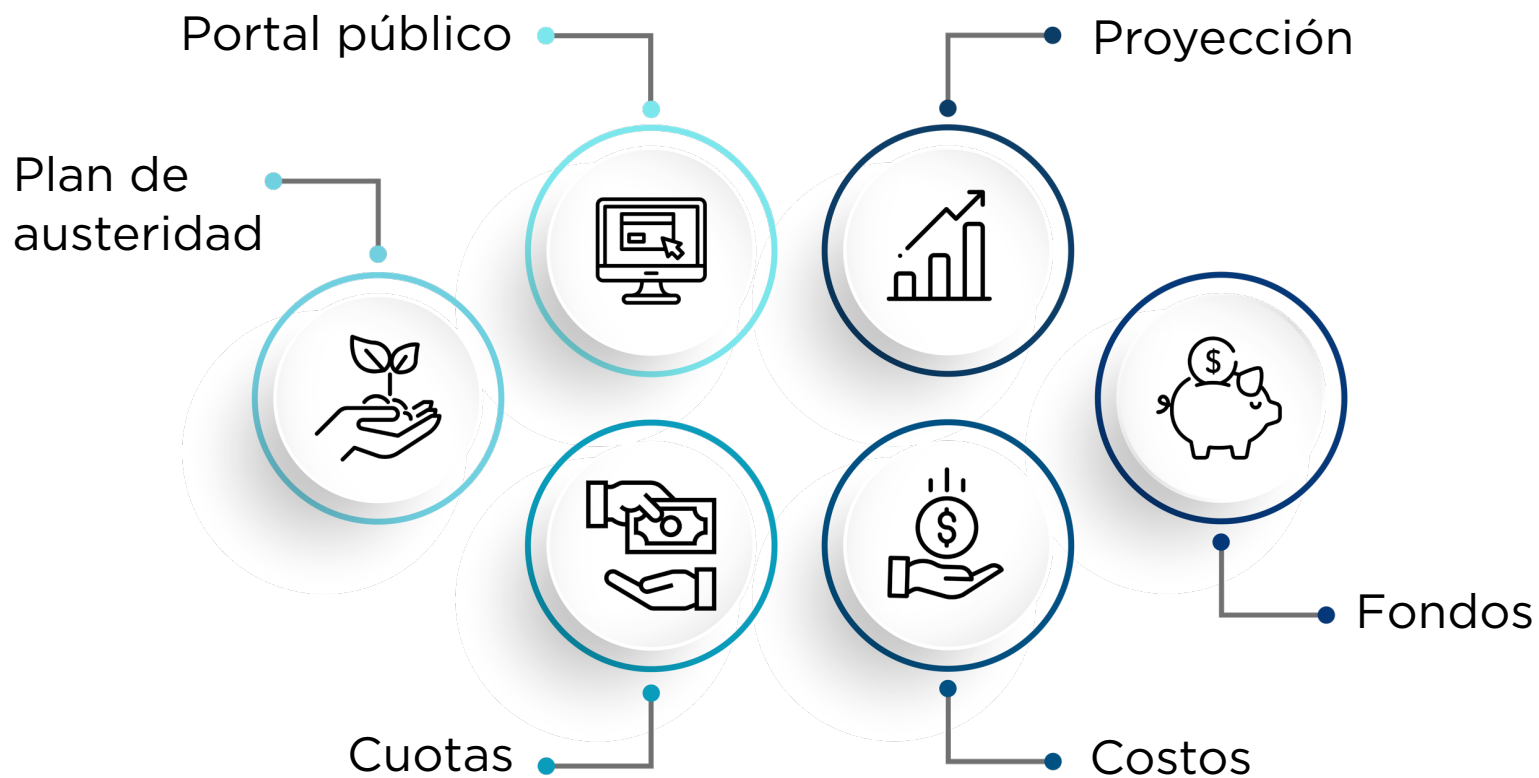



APLICAR PROCESOS DE VIA RAPIDA PARA SOLUCIONAR PROBLEMAS MEDULARES DE SALUD.

- Procesos de la salud animal y ambiental
- Enfermedades emergentes y reemergentes
- Mora quirúrgica
- Costos déficit de entrega de medicamentos
- Procedimientos diagnósticos
- Citas tardías

Ganancias rápidas, impactos de confianza

5

PRIMERA REALIDAD EMERGENTE: LA COMPLEJIDAD DE LA SALUD PÚBLICA.

La nueva ciencia de la complejidad escrita por Paul Pisek y Trisha, nos enseñan hoy:

DR. CAMILO ALLEYNE

Candidato de Panamá a la Dirección de la Organización Panamericana de la Salud

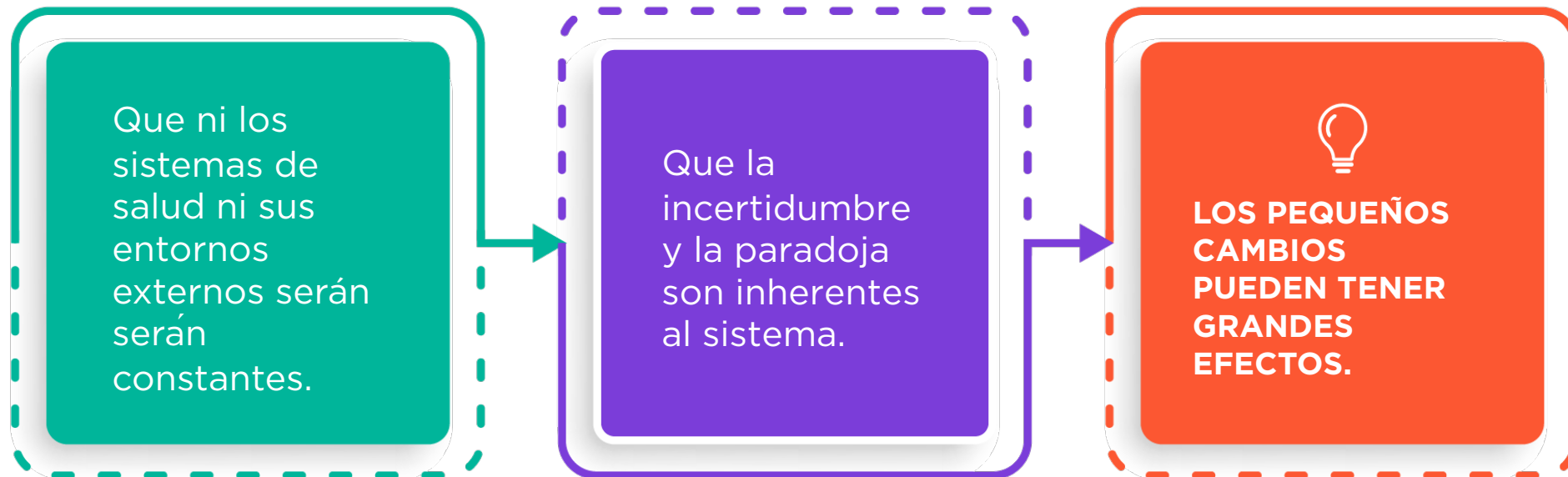

6

SEGUNDA REALIDAD EMERGENTE: LA CUARTA REVOLUCIÓN INDUSTRIAL EN SALUD GLOBAL.

DR. CAMILO ALLEYNE

Candidato de Panamá a la Dirección de la Organización Panamericana de la Salud

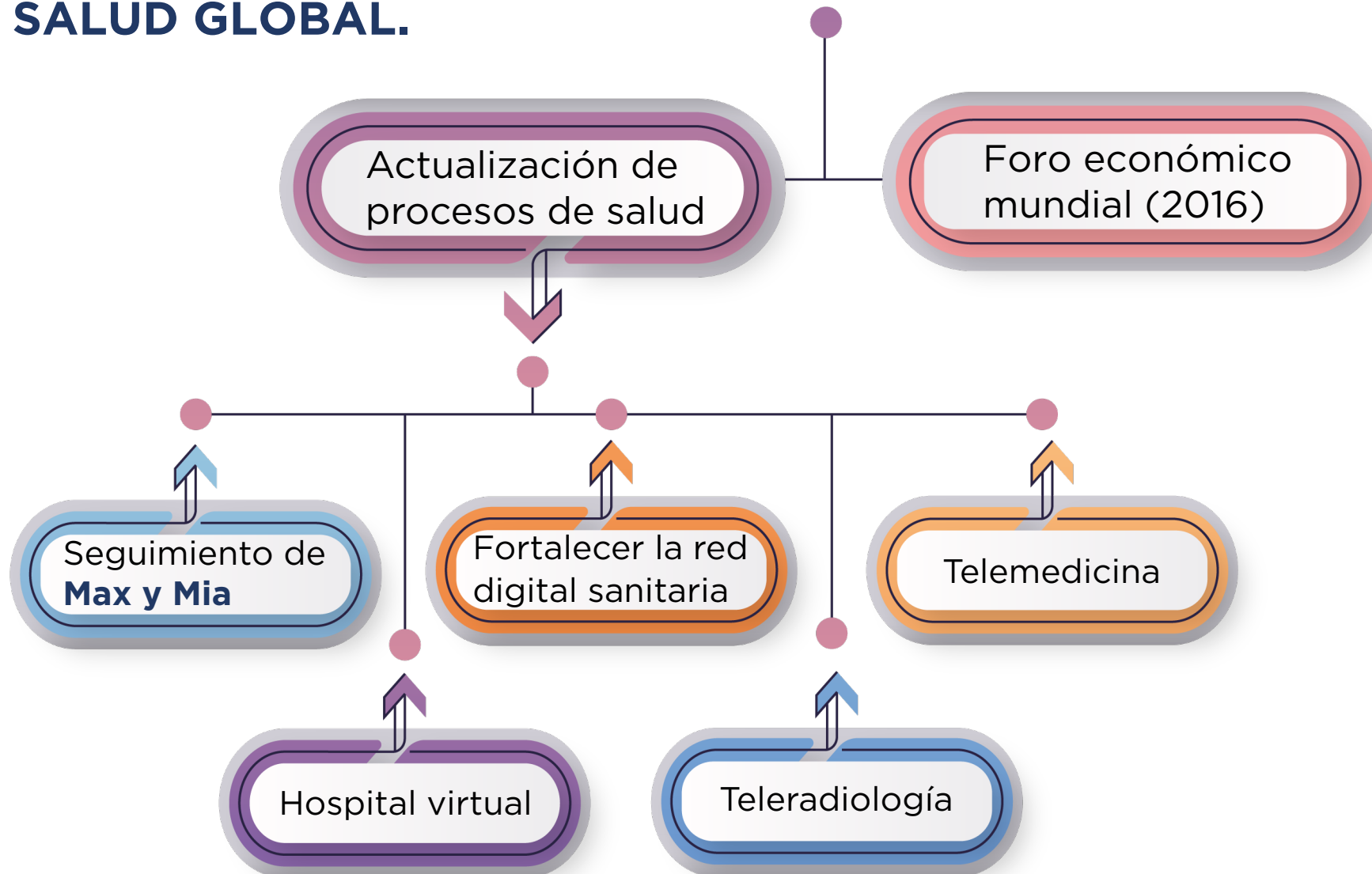

7

✓ **Plan Panamericano
Sanitario de Solidaridad**

✓ **Derechos humanos**

✓ **No ideología, ni
credo, ni discriminación**

✓ **Inclusión**

✓ **Paridad de género**

DR. CAMILO ALLEYNE

Candidato de Panamá a la Dirección de la
Organización Panamericana de la Salud





FORTALECER LOS **PROCESOS DE TRANSPARENCIA** CON TODOS LOS PAÍSES MIEMBROS

- Fondos que son utilizados en la organización estarán disponibles en línea en tiempo real.
- Proceso de rendición de cuentas automatizado.
- Sistema de validación para las responsabilidades.
- Fortalecer y actualizar la Resolución de Gobernanza (166).



TALENTO HUMANO Y GESTIÓN DE TALENTO

Para **colaboradores de la institución** mantendremos:
Un ambiente sano, altamente productivo con procesos que favorezcan el entorno laboral con paz , basado fundamentalmente en la meritocracia.

- Superación profesional
- Paridad de género
- Derechos laborales
- Ambiente laboral agradable
- Síndrome de “Burn Out”





ECONOMIA DE LA SALUD

- **Sistemas más modernos de costos en salud** donde los países miembros pueden tener claramente los costos de sus servicios a ofrecer.
- **Establecer nuevos modelos de inventarios y control de gastos** en materia de oferta de salud y valoración de los ciudadanos en la atención gratuita.
- **Integrar el sector privado** a la universalización de los servicios de salud.
- Hacer **compras en bloque** de medicamentos, insumos y equipos.



EDUCACIÓN, FUNDAMENTAL EN NUESTRA GESTION

- **La acreditación de las redes sanitarias de salud** (acreditación Canadá, Joint Commission International, ISQUA).

CUMBRE DE LAS AMÉRICAS, 500 MIL SERVIDORES DE LA SALUD

- **Escuela para manejo de salud ambiental, desastres y crisis sanitaria.**
- **La Escuela de Salud de las Américas.**
- **Centro de Medicina Perinatal** y se establecerán varias sucursales para bajar dramáticamente la mortalidad materna y perinatal a los mejores niveles de países desarrollados.



CENTRO REGIONAL DE CAPACITACION EN SALUD





12



DR. CAMILO ALLEYNE

Candidato de Panamá a la Dirección de la
Organización Panamericana de la Salud



FOMENTANDO UNA **CALIDAD DE VIDA SANA**

- Prevención y promoción de la salud.
- **Combatir la Sindemia**
- **Migración y salud:** abordar una política
- Salud mental
- **Enfermedades olvidadas**
- **Fortalecer la gratuidad de la atención**
- **Fomentar la gran participación social y ciudadana de nuestros países miembros.**

PROYECTO ESTRELLA

DR. CAMILO ALLEYNE

Candidato de Panamá a la Dirección de la Organización Panamericana de la Salud



“Un  compromiso, un juramento con todos los países miembros.”

1 *Una sola salud humana, ambiental y animal*

2 *Vía rápida, Fast Track Health System*

3 *Cascos o chaleco OPS*

4 *Acreditación de los servicios de salud*

5 *Costos e inventarios de los servicios de salud*

6 *Plan Solidario Panamericano de la salud para el bienestar*

7 *Percepción e imagen de la institución*

“El bien supremo de la salud es el bienestar”